PLAN OGÓLNY GMINY TUCZNA
STREFY PLANISTYCZNE

Część graficzna uzasadnienia - Rysunek nr 2

Skala - 1:10 000

1 0 1 2 3 km

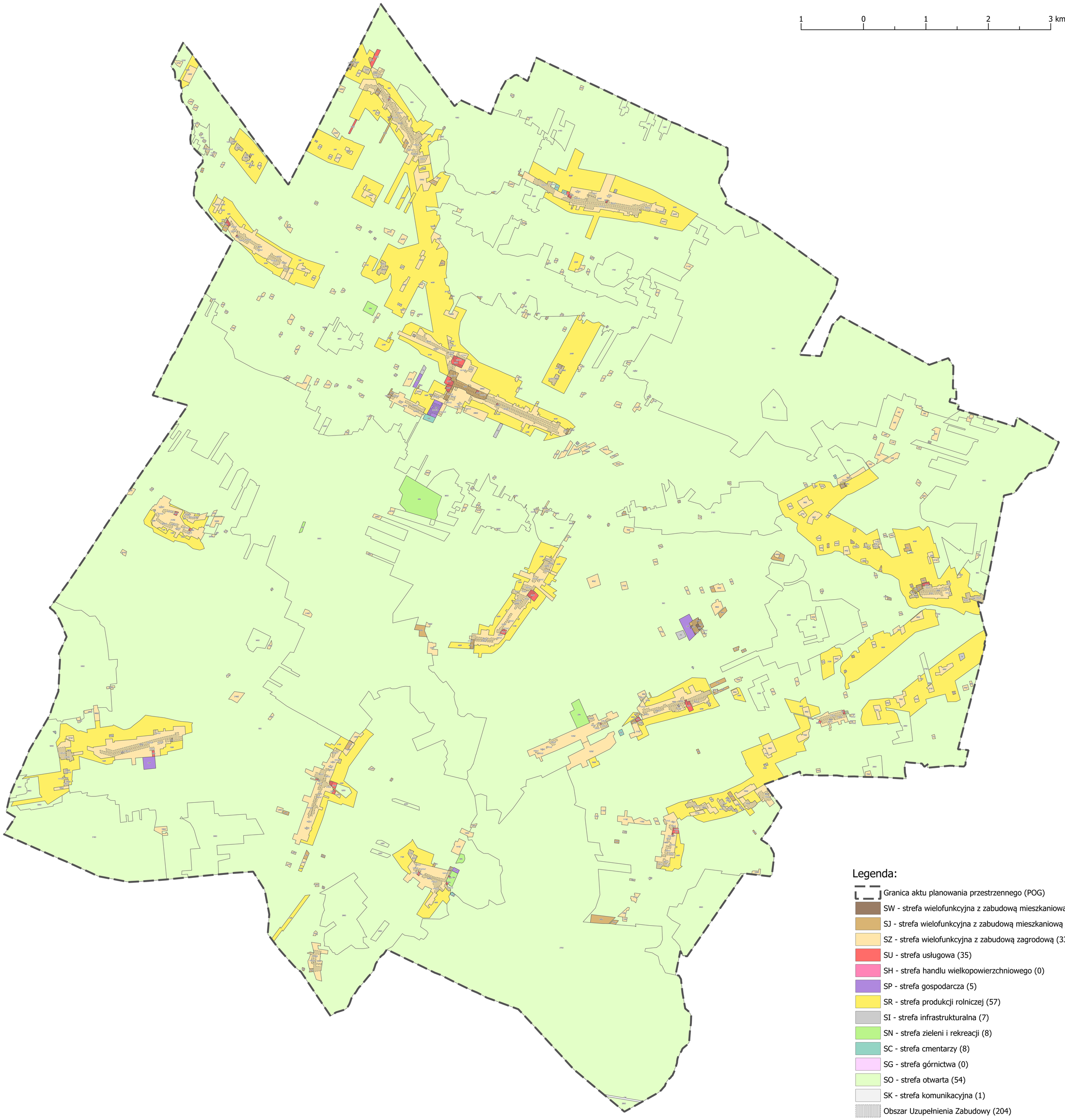

Legenda:

- Granica aktu planowania przestrzennego (POG)
- SW - strefa wielofunkcyjna z zabudową mieszkaniową wielorodzinną (3)
- SJ - strefa wielofunkcyjna z zabudową mieszkaniową jednorodzinną (78)
- SZ - strefa wielofunkcyjna z zabudową zagrodową (331)
- SU - strefa usługowa (35)
- SH - strefa handlu wielkopowierzchniowego (0)
- SP - strefa gospodarcza (5)
- SR - strefa produkcji rolniczej (57)
- SI - strefa infrastrukturalna (7)
- SN - strefa zieleni i rekreacji (8)
- SC - strefa cmentarzy (8)
- SG - strefa górnictwa (0)
- SO - strefa otwarta (54)
- SK - strefa komunikacyjna (1)
- Obszar Uzupełnienia Zabudowy (204)